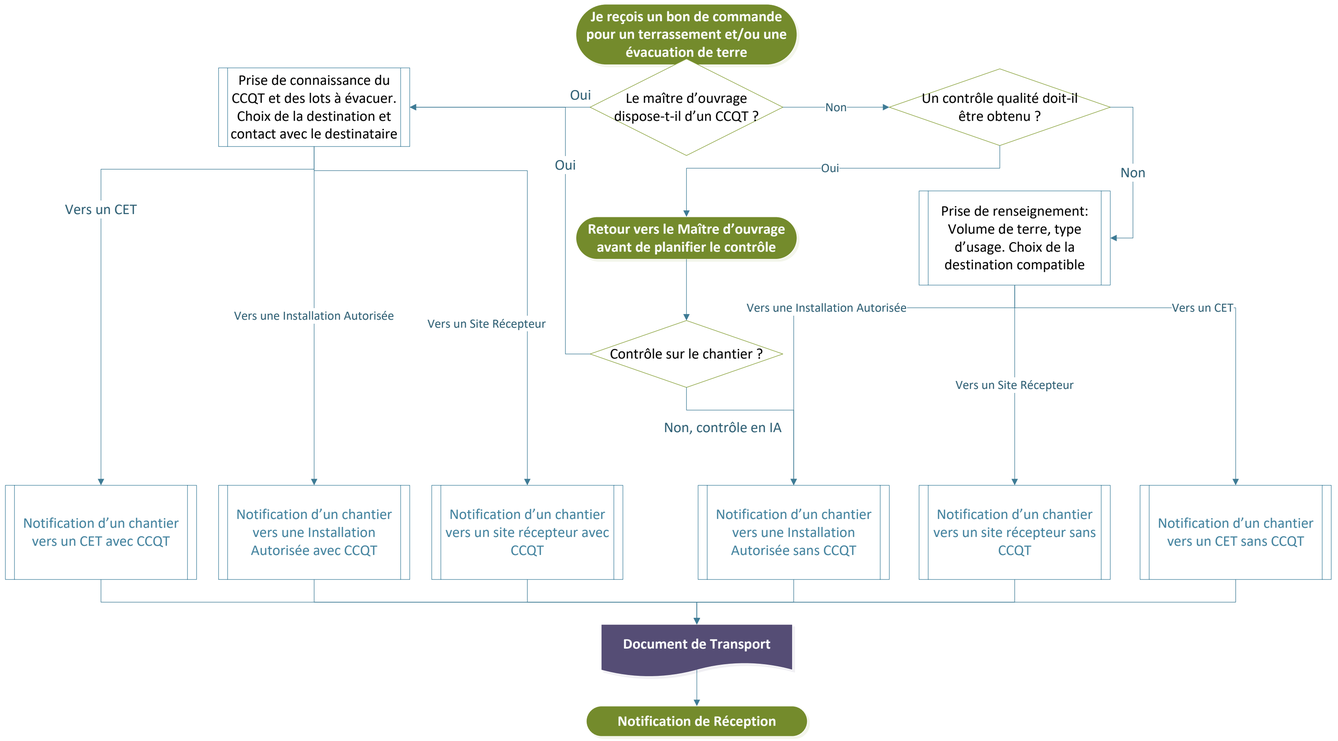
Je reçois un bon de commande pour un terrassement et/ou une évacuation de terre
Le maître d'ouvrage dispose-t-il d'un CCQT ?
Oui
Non
Un contrôle qualité doit-il être obtenu ?
Prise de connaissance du CCQT et des lots à évacuer. Choix de la destination et contact avec le destinataire
Oui
Oui
Non
Retour vers le Maître d'ouvrage avant de planifier le contrôle
Prise de renseignement: Volume de terre, type d'usage. Choix de la destination compatible
Vers un CET
Vers une Installation Autorisée
Vers un Site Récepteur
Vers une Installation Autorisée
Vers un CET
Contrôle sur le chantier ?
Vers un Site Récepteur
Non, contrôle en IA
Notification d'un chantier vers un CET avec CCQT
Notification d'un chantier vers une Installation Autorisée avec CCQT
Notification d'un chantier vers un site récepteur avec CCQT
Notification d'un chantier vers une Installation Autorisée sans CCQT
Notification d'un chantier vers un site récepteur sans CCQT
Notification d'un chantier vers un CET sans CCQT
Document de Transport
Notification de Réception